

Il Centro interdiocesano

Dove opera?

Diocesi di BIELLA

c/o Seminario Vescovile Biella

Via Seminario 9

13900 Biella

Tel. 015 22395

(riferirsi nella chiamata al Servizio
Pastorale per la famiglia)

pastorale.famiglia.biella@gmail.com

Diocesi di CASALE

c/o Consultorio

Via Leardi 10

15033 Casale M.to

Tel. 0142 452314

(Sig.ra Daniela Bernardinello)

danielabernardinello@libero.it

Diocesi di NOVARA

c/o Cancelleria Vescovile

Via Puccini 11

28100 NOVARA

Tel. 0321 661627

(Sig.ra Paola Rodini)

cancelleria@diocessinovara.it

Diocesi di VERCELLI

c/o Centro di consultazione
prematrimoniale e familiare

Via Francesco Dal Pozzo,8

13018 Vercelli

Tel. 0161 251657

(Sr Francesca Vay)

francesca.vay@gmail.com

Centro interdiocesano di accompagnamento dei fedeli separati

DOCUMENTI ECCLESIALE 39

Papa Francesco

LA RIFORMA DEL PROCESSO CANONICO
PER LE CAUSE DI DICHIARAZIONE
DI NULLITÀ DEL MATRIMONIO

Motu proprio *Mitis iudex Dominus Iesus*
e *Mitis et misericors Iesus*

FRANCESCO

Motu Proprio

MITIS IUDEX DOMINUS IESUS
e
MITIS ET MISERICORS IESUS



ESORTAZIONE APOSTOLICA

AMORIS LAETITIA

SULL'AMORE
NELLA FAMIGLIA

Franciscus

I documenti che hanno suggerito
la costituzione del Centro

Diocesi di
BIELLA
CASALE MONFERRATO
NOVARA
VERCELLI

Centro interdiocesano di accompagnamento dei fedeli separati

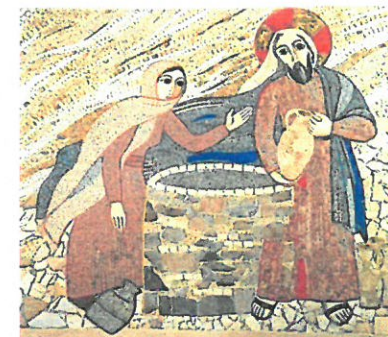

“il Signore è vicino a chi ha
il cuore ferito”

Le diocesi di Biella, Casale Monferrato, Novara e Vercelli, hanno costituito il Centro interdiocesano per l'accompagnamento delle coppie o dei singoli sposi che vivono la separazione e vorrebbero intraprendere un percorso di verifica della nullità del proprio matrimonio.

“il Signore è vicino a chi ha il cuore ferito”

Nell'esortazione apostolica *Amoris Laetitia*, il Santo Padre ricorda che *“un particolare discernimento è indispensabile per accompagnare pastoralmente i separati,*

i divorziati, gli abbandonati” chiede alle comunità locali e ai loro Pastori di attuare per queste persone *“una pastorale della riconciliazione e della mediazione, anche attraverso centri di ascolto specializzati da stabilire nelle diocesi”* (n. 242).

Per questo motivo si vuole mettere a disposizione di coppie o singoli sposi che vivono situazioni di famiglie divise *“un servizio di informazione, di consiglio e di mediazione, legato alla pastorale familiare, che potrà pure accogliere le persone in vista dell'indagine preliminare al processo matrimoniale (artt. 2-3 MIDI)*



Il Centro interdiocesano

- *Ha lo scopo di offrire un primo orientamento di carattere pastorale a tutti i fedeli che sono giunti alla scelta di separarsi*
- *Intende offrire un “percorso canonico” per vagliare la possibilità di procedere alla nullità del matrimonio, in base alle Regole procedurali del Motu Proprio *Mitis iudex Dominus Iesus: processo Brevior o Ordinario**
- *Opererà a scadenze fisse, nelle quattro diocesi, in collaborazione con gli Uffici diocesani per la famiglia e con il Tribunale Ecclesiastico Interdiocesano Piemontese*
- *Offre il suo servizio gratuitamente*

A chi è rivolto?

A coppie o singoli sposi che vivono situazioni di famiglie divise e che desiderano avviare un percorso di verifica della nullità del proprio matrimonio

Da chi è condotto?

Da una équipe costituita da un sacerdote, da coppie e consulenti (psicologo, canonista)

Come lavora?

Mediante incontri che avranno la finalità di:

- *Conoscere la situazione, mediante uno o più colloqui;*
- *Dare la possibilità di richiedere l'intervento di esperti esterni consulenti, per meglio definire le situazioni;*
- *Presentare eventuali realtà diocesane che offrono cammini per separati e divorziati;*
- *Incontrare l'Avvocato abilitato, che interviene per una prima consulenza a titolo gratuito, per l'avvio della procedura canonica*

Diocesi di
BIELLA
CASALE MONFERRATO
NOVARA
VERCELLI